

HISTORIAL

O Novo Edmundo tem as suas portas abertas desde 1964.

Começou por ser uma taberna que se chamava "O Café do Vale".

Nesta altura já era uma casa emblemática, por ser um espaço grande e foi um dos primeiros sítios a ter TV, onde os Pontinhenses vinham ver televisão. Organizavam-se bailes regularmente e dispunha de um salão de jogos no piso inferior.

Desde então tem passado por sucessivas gerências, até ao ano de 1994 em que chegaram à Pontinha 3 jovens dinâmicos de origem Beirã, cheios de vontade de trabalhar e bem servir.

Todo o espaço foi remodelado e adaptado ao Serviço do Restaurante para proporcionar um ambiente agradável e acolhedor. Tentamos ter presente a melhor relação qualidade/preço.

O Restaurante tem capacidade para 135 pessoas divididas por 3 salas.

Os funcionários são simpáticos e prestáveis ou não fosse o nosso slogan "Simplicidade e Simpatia".

Desde 1994 que nos especializamos em grelhados, peixe, carne e mariscos e outros pitéus que o nosso cozinheiro faz com muito gosto e dedicação.

Os doces são todos feitos na casa.

O nosso restaurante já tem uma clientela, já bastante fidelizada e quando fazem anos não faltam. Talvez sejamos uma das casas em Lisboa onde se celebram mais aniversários e onde todos as dias se ouvem cantar os parabéns.

Os preços constantes da presente lista podem ser alterados sem aviso prévio. Iva incluído à taxa em vigor. Temos livro de reclamações.



J. DIAS RIBEIRO & MATIAS, LDA.
Rua S. Simão, 3C, - 1675-072 Pontinha
Tel. 21 479 40 87 - 93 050 41 61
Contribuinte: 500 784 680

NOVO Edmundo®

Simplicidade e Simpatia

www.novoedmundo.com

Horário: 12:00 às 15:30 e das 19:00 às 23:00

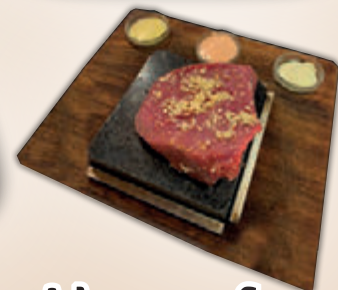

Vendemos comida para fora

Tel.: 93 050 41 61 • 21 479 40 87

EMENTA 1

ENTRADAS: pão, manteiga, queijo alentejano, presunto e azeitonas, salgadinhos

1º PRATO: Bacalhau c/ Natas gratinado c/ camarão

2ª PRATO: Naco na Pedra (**acompanhamentos:** batata frita, arroz, feijão preto e couve salteada)

BEBIDAS

**1 SOBREMESA À ESCOLHA
E CAFÉ**

30,00 €

EMENTA 2

ENTRADAS: pão, manteiga, queijo alentejano, presunto e gambas à Guilho, azeitonas e salgadinhos

1º PRATO: Bacalhau à Brás

2ª PRATO: Picanha Fatiada Grelhada c/ abacaxi
(**acompanhamentos:** batata frita, arroz, feijão preto e couve salteada)

BEBIDAS

**1 SOBREMESA À ESCOLHA
E CAFÉ**

35,00 €

EMENTA 3

ENTRADAS: camarão cozido (100g /pessoa), pão, manteiga, queijo alentejano, azeitonas, presunto e salgadinhos

Churrasco Misto de Porco Preto com Picanha

(**acompanhamentos:** batata frita, arroz, feijão preto e couve salteada)

BEBIDAS

**1 SOBREMESA À ESCOLHA
E CAFÉ**

40,00 €

Normas para os menús de 1 a 3

• **BEBIDAS INCLUÍDAS:** vinho alentejano "Trinca Bolotas", sangria, refrigerantes, águas, cerveja a copo. Bebidas alcoólicas têm como média geral por pessoa a quantidade 0,75 Litros.

• Só é permitido consumir bebidas adquiridas no estabelecimento.

• **SOBREMESAS:** (inclui 1 por pessoa à escolha): Leite creme, mousse de chocolate, mousse de manga, baba de camelo, salada de frutas ou gelado Vienetta.

• Mínimo de pessoas para estas ementas é de 10 pessoas.

• A escolha do menu tem que ser feita com antecedência mínima de 24 horas.

• Nos menus que têm incluído: prato de peixe e prato de carne, estes são servidos sequencialmente.

• Todas as pessoas do grupo têm de optar pelo mesmo menu.

• Crianças até aos 4 anos não pagam, dos 5 anos aos 9 anos pagam 50%. Reserva-se o direito de pedir a identificação das mesmas para confirmação da idade.

• I.V.A. incluído à taxa legal. Temos Livro de Reclamações.